

Imã³vel Rural

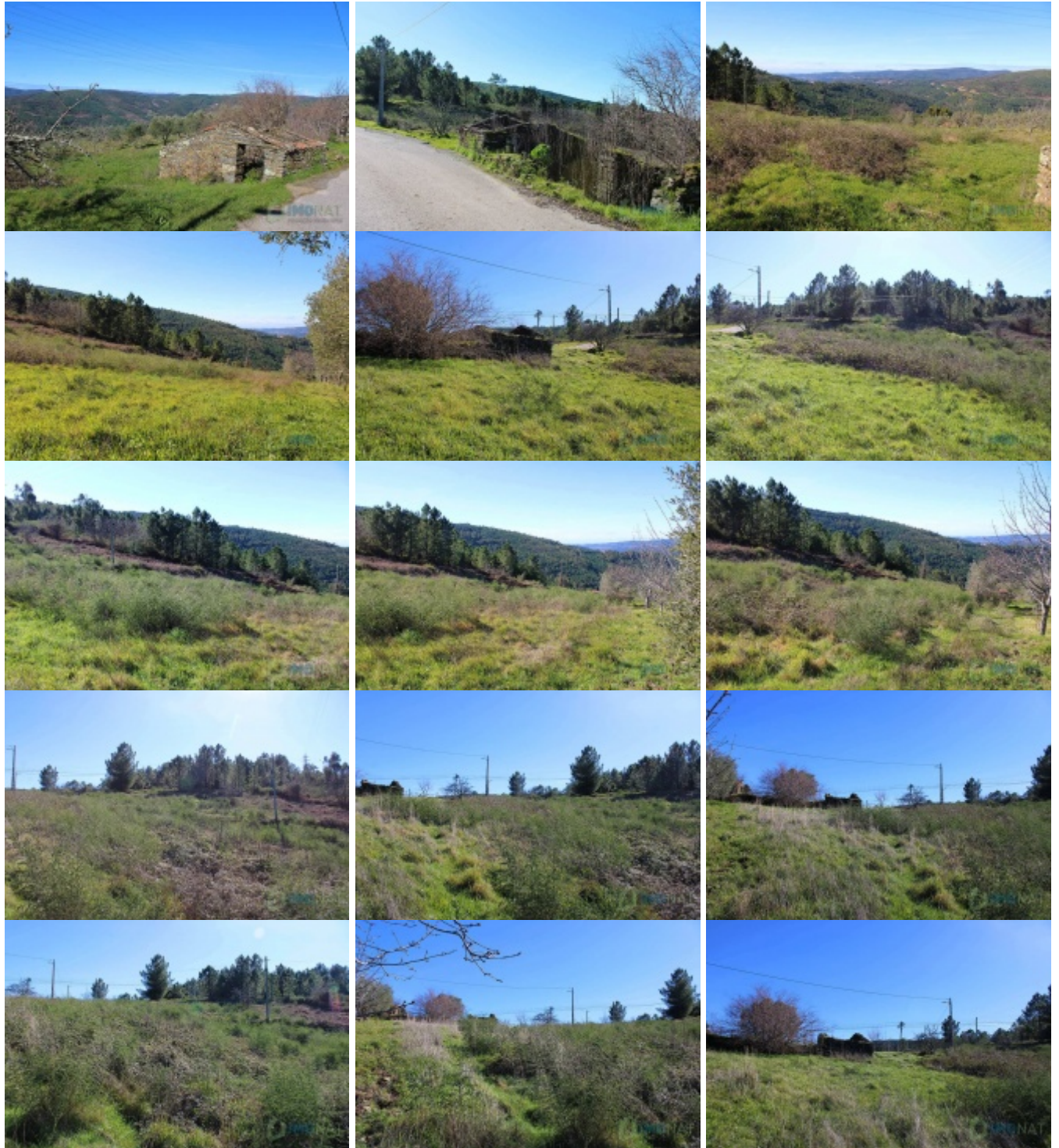



Consiste a propriedade que neste momento pomos à venda, de dois artigos bastante diferenciados.

Sendo um conjunto de ruínas de 2 casas de pedra, em estado de degradação total, já sem telhados e um terreno contíguo às mesmas, com aproximadamente 3.350m².

Das ruínas, junto da rua principal com aproximadamente 80m², destacamos, como principal valia, o facto das mesmas poderem sempre ser recuperadas e assim permitir, em local de excelência, construir uma magnífica habitação.

Do terreno que é contíguo à casa, e que funcionaria como logradouro da mesma, referimos que é um terreno de cultivo, quase plano e está apenas ocupado com algumas, poucas, árvores de fruto.

A sua dimensão também é de referir, 3.350m² o que dá para aqui ser implantado uma pequena quinta.

De referir ainda que este local é magnífico com vista soberba sobre a Vila de Oleiros, e valorizado também com próxima unidade hoteleira que aqui vai nascer com a reabilitação de outras ruínas aqui existentes.

Agende já a sua visita.

Detalhes do imóvel

Tipo : Terreno

Estado: Comprar

Distrito :Castelo Branco

Concelho :Oleiros

Freguesia :Oleiros-Amieira

Preço : 29000 euros

Área: 80 m²

Quartos:

Casas de Banho:

Área do Lote: 3350

Ano de construção :

Ref: de imóvel : 2017509-02

[mais detalhes em https://imonat.pt/imoveis/pt-pt/property/im%C3%B3vel-rural-28](https://imonat.pt/imoveis/pt-pt/property/im%C3%B3vel-rural-28)

IMONAT - Mediação Imobiliária

Rua Cabo da Devesa n.º 20 | 6160-412 OLEIROS

272 681 137 (chamada para a rede fixa nacional) | www.imonat.pt | geral@imonat.pt